

Wanderwege
in
Riedau

INNVIERTEL-HAUSRUCK - Ausflugs- und Urlaubswegweiser - Telekom Austria TA AG

http://maps.innviertel-hausruck.at/

Datei Bearbeiten Ansicht Favoriten Extras ?

Favoriten INNVIERTEL-HAUSRUCK - Ausflugs- und Urlaubswegweiser...

Seite Sicherheit Extras

INNVIERTEL-HAUSRUCK

Ausflugs- und Urlaubswegweiser

Routen, Fotos, Videos, Webcams, Unterkünfte, Sehenswürdigkeiten, Wetter, 3D-View...

Ort suchen Karten Mehr...

Home Drucken Link Routenplaner & mehr

Themen Suchergebnisse

Suchbegriff eingeben

Alles durchsuchen

- Ausflugsziele
- Erholung und Gesundheit
- Gastronomie
- Unterkunft
- Geschäfte und Dienstleistung
- Interaktiv
- Mobil und Service
- Naturinformationen / Naturräume
- Öffentliche Gebäude
- Tourismus Info
- Regionale Institutionen
- Sport und Freizeit
- Touren
 - Langlaufen (16)
 - Laufen (78)
 - Mountainbiken (9)
 - Nordic Walking (131)
 - Radfahren (69)
 - Reiten (38)
 - Themenwege (31)
 - Wandern (342)
- Unterhaltung

Zoom auf Ausschnitt

Position merken

zurück

Kartendaten ©2010 Tele Atlas - Nutzungsbedingungen

Alle schließen Alle ausblenden

En Kooperationsprojekt der Leader-Regionen im Inn- und Hausruckviertel

FAQ Impressum Über

Google touvia

Mit Unterstützung von Land (Wirtschaftsressort) und Europäischer Union (Europäischer Landwirtschaftsfonds)

Internet | Geschützter Modus: Aktiv

100%

Bayrisch Habach

- Beschlussvorschlag:
Der Wanderweg nach Bayrisch Habach wird am Waldrand auf den Weggrundstücken 1259 und 1260/2 geführt und beschildert.

Waldweg Österreichisch Habach

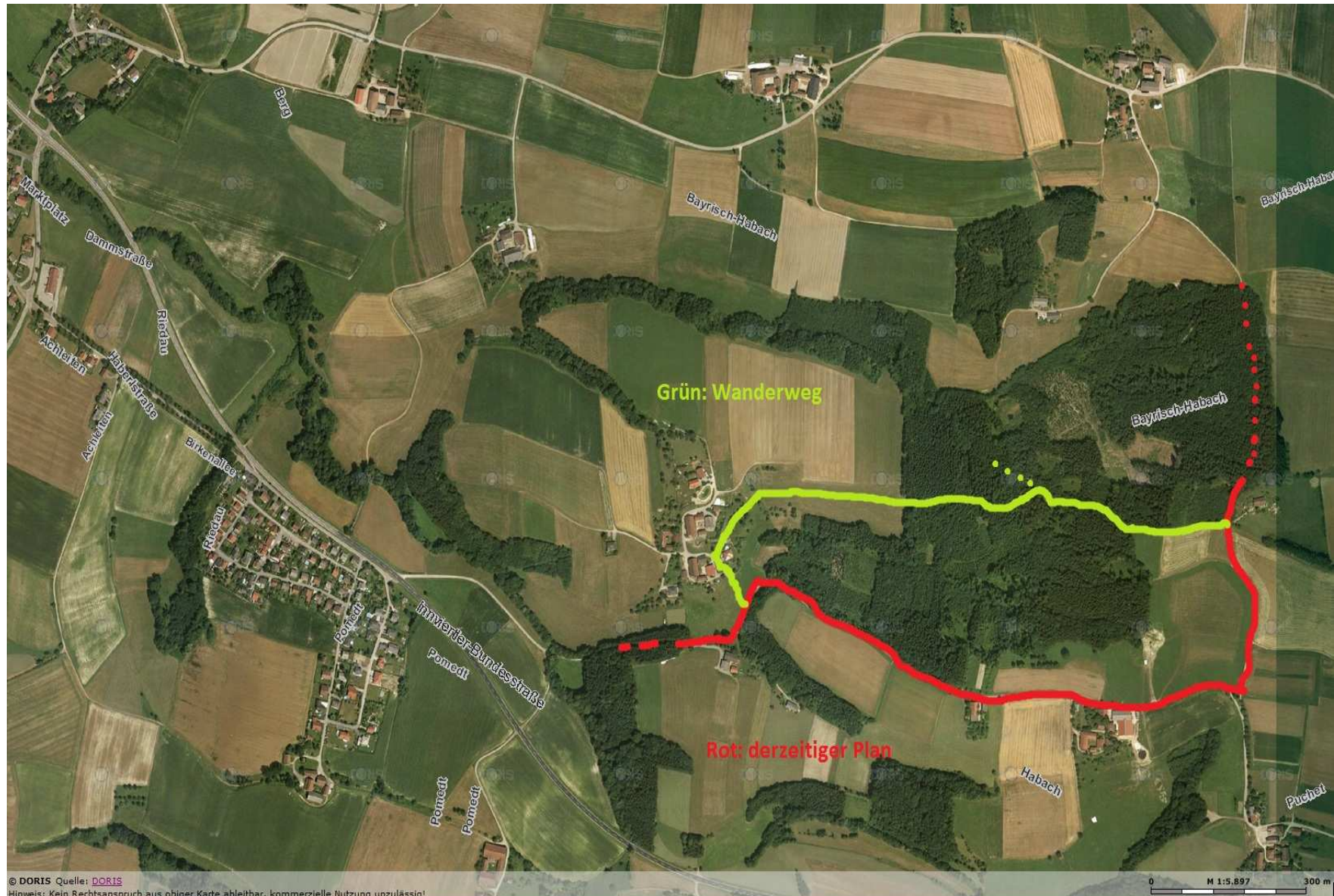

Waldweg Österreichisch Habach

- Beschlussvorschlag:
Der Wanderweg von Österreichisch- Habach nach Gütting wird auf dem Weggrundstück 821 geführt und beschildert. Zur Beschilderung im Wald wird mit den Grundbesitzern verhandelt.
- Antrag zur Geschäftsordnung:
Der Beschluss wird vertagt auf die erste Gemeinderatssitzung nach dem 28. Februar 2011

Berg – Gollnbach

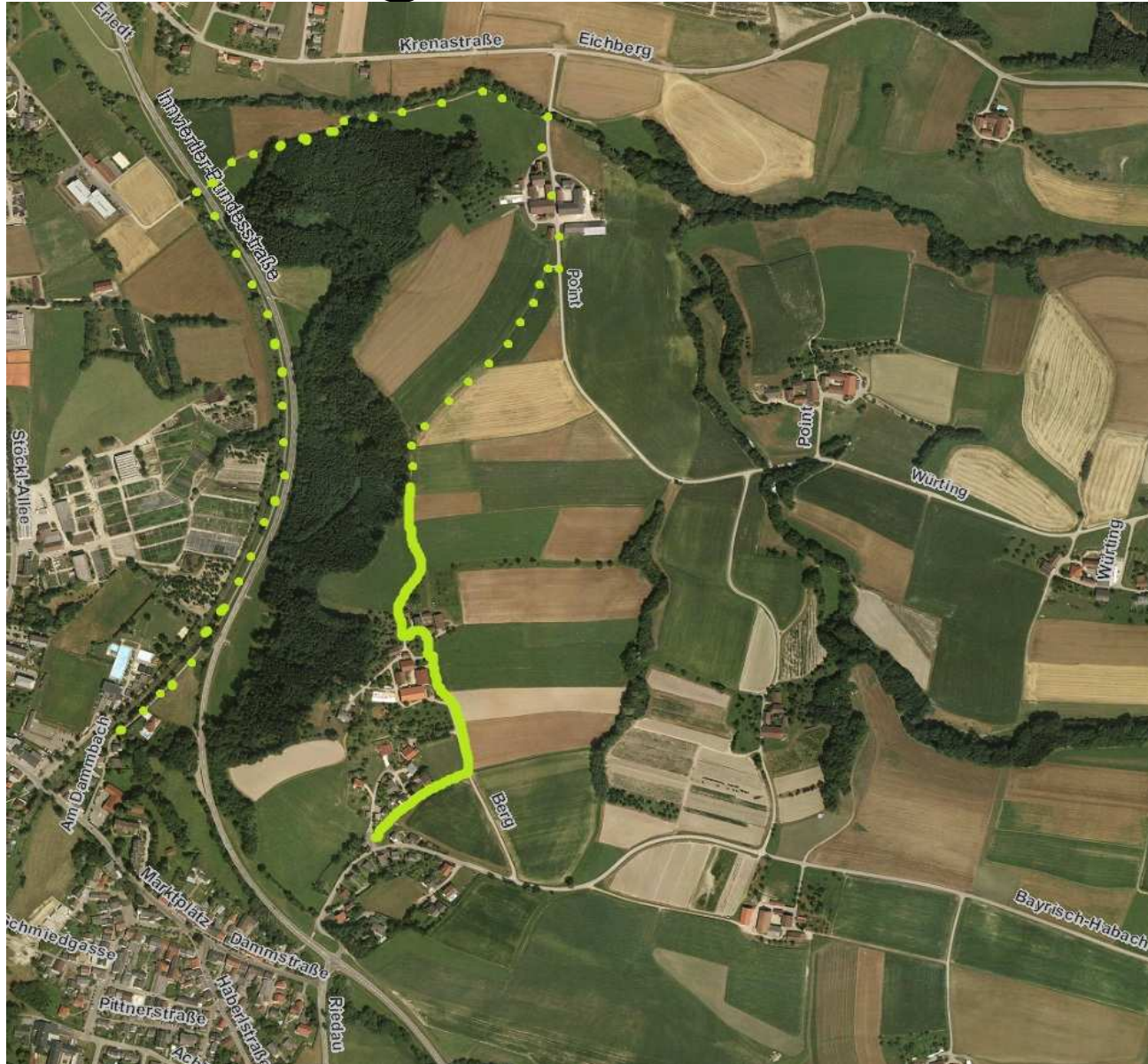

Berg – Gollnbach

- Beschlussvorschlag:
Der Wanderweg nach Gollnbach wird
beschildert vom Gehweg Grundstück 1324/1
zum Kreuz am Dammburg und Richtung
Gollnbach auf Grundstück 1403/1.

Kellerleiten – Friedwang - Birkenallee

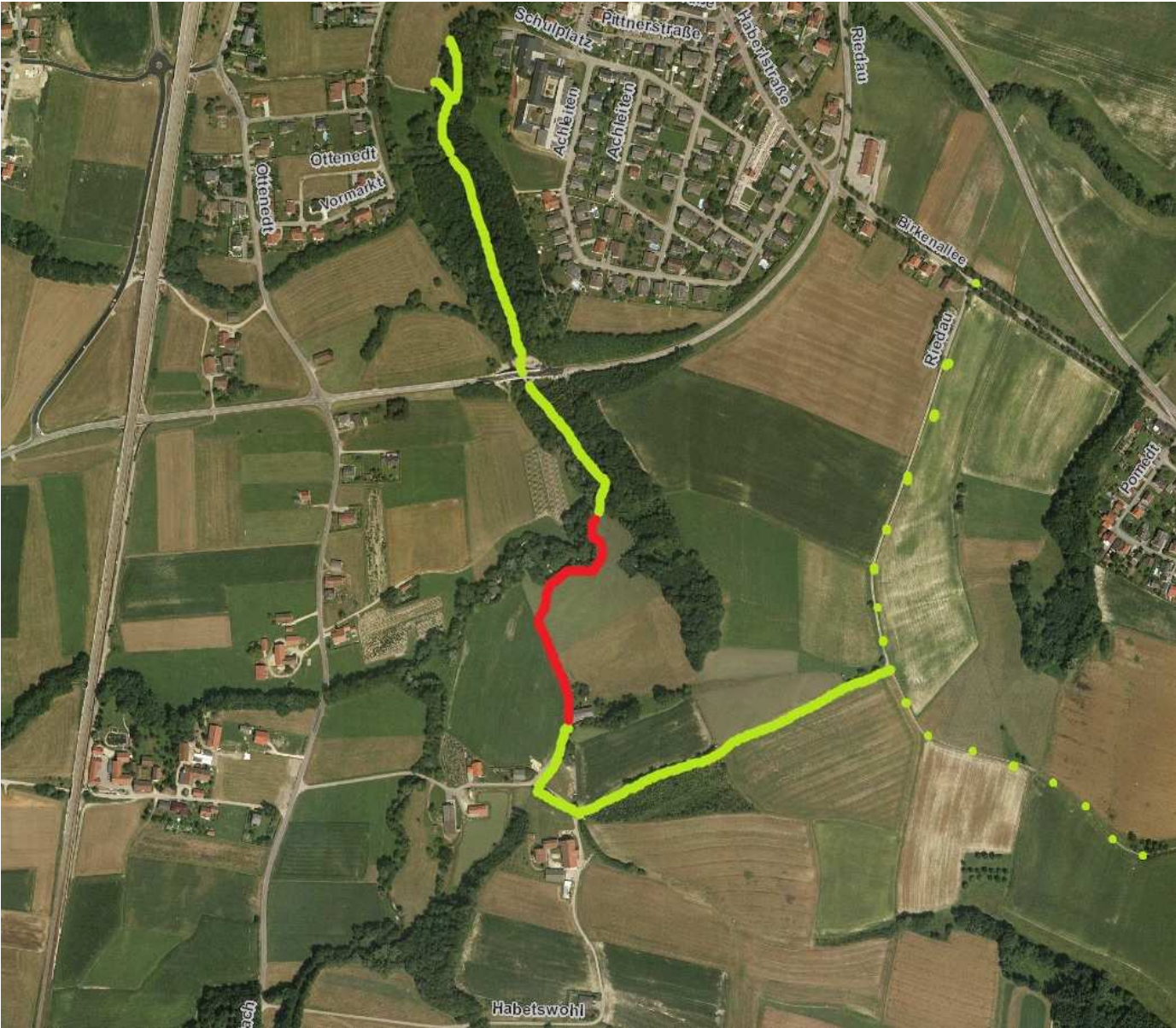

Kellerleiten – Friedwang - Birkenallee

- Beschlussvorschlag:
- Mit den Grundbesitzern der Grundstücke 842 und 843 werden Verhandlungen geführt mit dem Ziel, Gestattungsvereinbarungen abzuschließen ~~und darüber in der Gemeinderatssitzung am 16.12.2010 zu berichten.~~

Stieredt – Sixberg

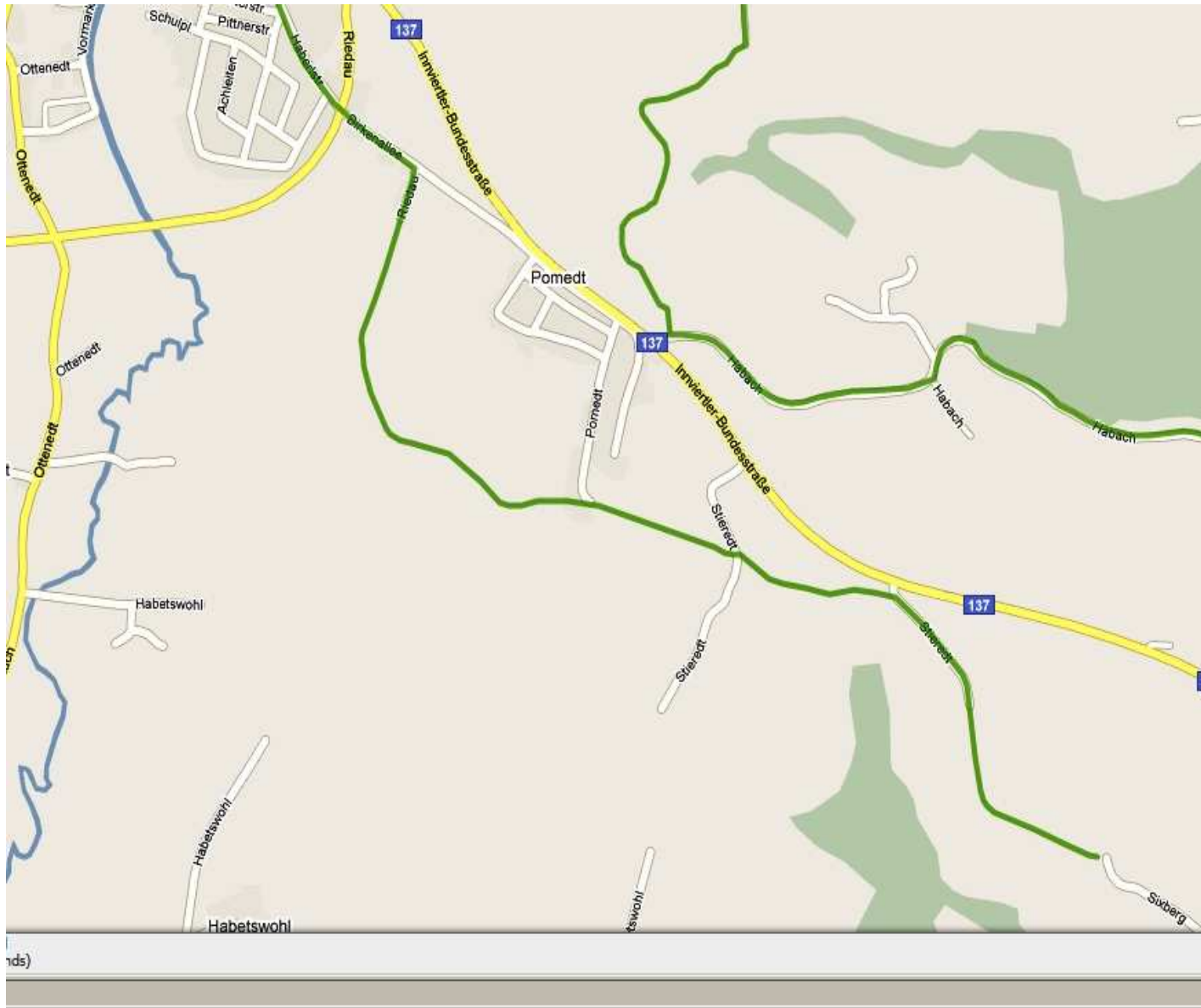

Stieredt – Sixberg

- Beschlussvorschlag:
Mit dem Besitzer des Anwesens Sixberg 1 werden Verhandlungen geführt mit dem Ziel, eine Gestattungsvereinbarung abzuschließen ~~und darüber in der Gemeinderatssitzung am 16.12.2010 zu berichten.~~